

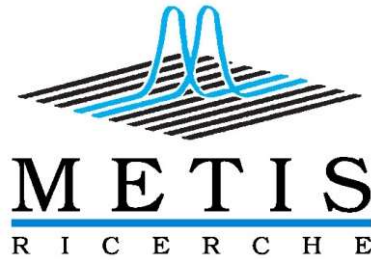

ISO 9001:2015
Certificato n. 4651



La presenza femminile al Master ADABI



La presenza femminile al Master ADABI

Prima di tutto mi presento:

Sono Veronica Baldisserri

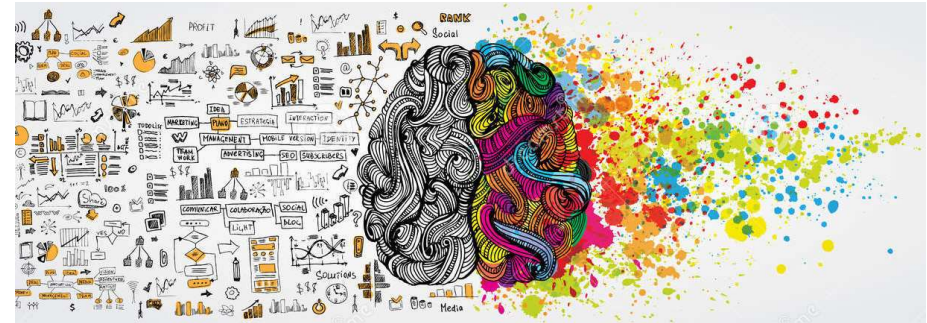

Lavoro per



e mi occupo di analisi dati da 20 anni!

Prima ho studiato...Scienze della Comunicazione!

Al master ADABI insegno il linguaggio di programmazione 

La presenza femminile al Master ADABI

Negli anni abbiamo assistito alla diminuzione delle iscrizioni femminili al Master, che però nell'ultima edizione hanno iniziato a crescere.

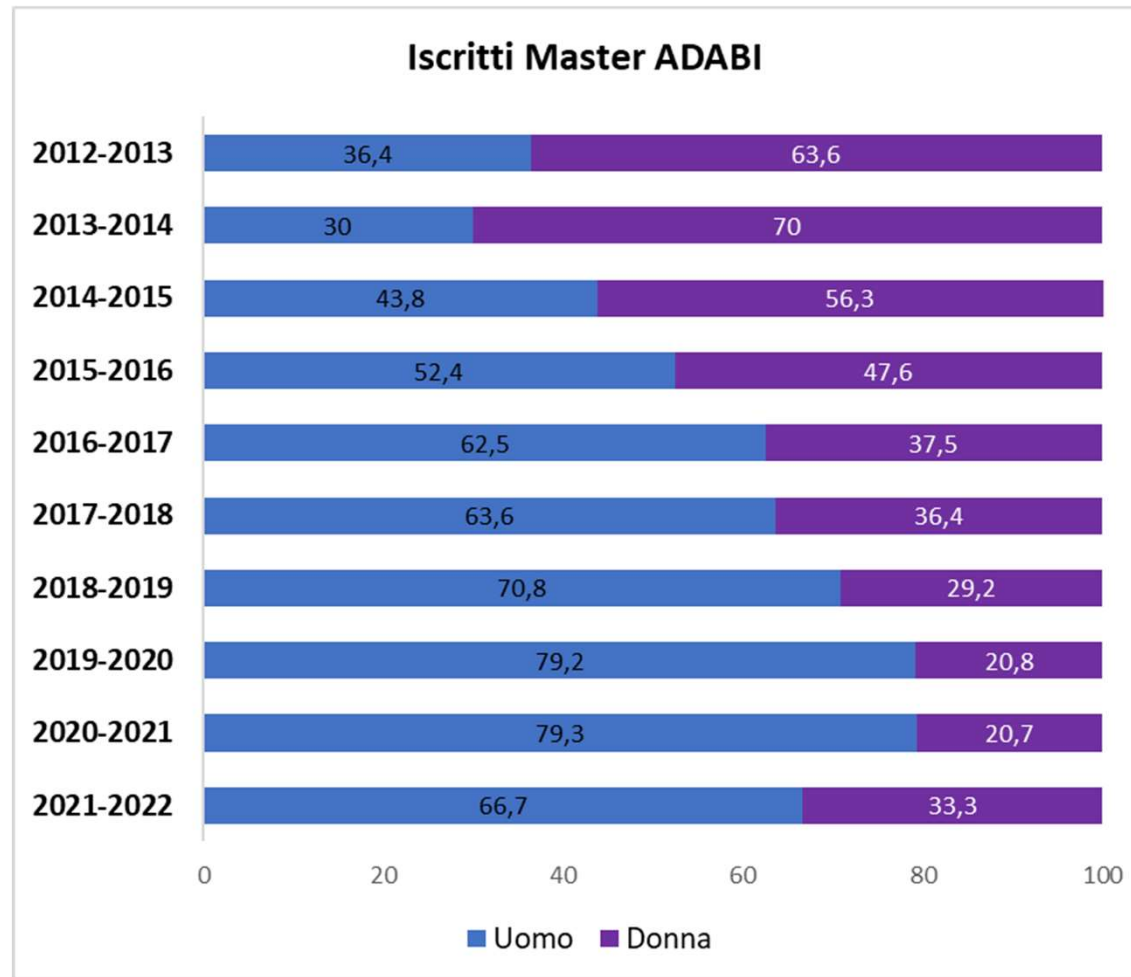

La presenza femminile al Master ADABI

Negli ultimi 4 anni, da quando è stato inserito il test di logica e coding per la selezione, non si evidenziano differenze significative nel punteggio di selezione ottenuto dagli iscritti per genere

PUNTI SELEZIONE ULTIMI 4 ANNI

	punti selezione
Uomo	53,2
Donna	52,5
Complessivo	53,0

Le donne ottengono buoni punteggi indipendentemente dall'area di studio di provenienza

	AREA DI STUDIO		
	SCIENTIFICA	SOCIALE	UMANISTICA
Donna	52,8	51,3	54,7

La presenza femminile al Master ADABI

Anche nel rendimento non appaiono grosse differenze tra maschi e femmine

VOTO MEDIO AGLI ESAMI DEL MASTER (ULTIMI 4 ANNI)

	voto medio
Uomo	26,9
Donna	26,5
Complessivo	26,8

Il rendimento delle ragazze è buono anche per chi viene da lauree non STEM

	AREA DI STUDIO		
	SCIENTIFICA	SOCIALE	UMANISTICA
Donna	26,2	26,4	27,6

La presenza femminile al Master ADABI

E ora i voti di laurea al master

Maschi



102

Femmine



103

Tutte le ragazze sono brave, non solo chi ha studiato materie scientifiche!

Scientifica



104

Sociale

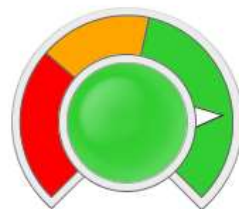

102

Umanistica

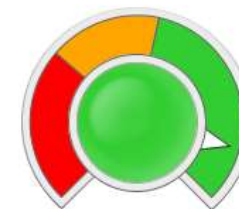

105

La presenza femminile al Master ADABI

I titoli di alcune **tesi** presentate dalle nostre ragazze:

- **Alessandra**, area di studio **umanistica**: *Machine learning e linguaggi di programmazione: un sistema di raccomandazione delle competenze per l'upskilling aziendale* (voto finale 110)
- **Matilde**, area di studio **sociale**: *Health Analytics: configurazione di un'architettura informativa per lo studio della correlazione tra esposizione ad agenti inquinanti e l'insorgenza di sintomi clinici. Neural Networks 4 Archives: sviluppo di un'applicazione basata sulle reti neurali per il riconoscimento facciale in ambito archivistico e iconografico* (voto finale 108)
- **Claudia**, area di studio **scientifica**: *Un modello per la segmentazione della rete di vendita per il Noleggio a Lungo Termine in Leasys* (voto finale 110)

La presenza femminile al Master ADABI

Conclusione:

**ISCRIVETEVI ALLE SELEZIONI PER IL
MASTER ADABI!**

**Il primo Master di Analisi Dati, che già 10
anni fa, ha creduto nell'importanza
dell'interdisciplinarietà e si è aperto a tutti i
corsi di laurea**